Bayerische StaatsBibliothek
Münchener DigitalisierungsZentrum
Digitale Bibliothek

Haydn, Joseph

Sonate pour le clavecin ou piano-forte oeuvre 66

Vienne 1791

4 Mus.pr. 91.478
urn:nbn:de:bvb:12-bsb00038950-8

Copyright

Das Copyright für alle Webdokumente, insbesondere für Bilder, liegt bei der Bayerischen Staatsbibliothek. Eine Folgeverwertung von Webdokumenten ist nur mit Zustimmung der Bayerischen Staatsbibliothek bzw. des Autors möglich. Externe Links auf die Angebote sind ausdrücklich erwünscht. Eine unautorisierte Übernahme ganzer Seiten oder ganzer Beiträge oder Beitragsteile ist dagegen nicht zulässig. Für nicht-kommerzielle Ausbildungszwecke können einzelne Materialien kopiert werden, solange eindeutig die Urheberschaft der Autoren bzw. der Bayerischen Staatsbibliothek kenntlich gemacht wird.

Eine Verwertung von urheberrechtlich geschützten Beiträgen und Abbildungen der auf den Servern der Bayerischen Staatsbibliothek befindlichen Daten, insbesondere durch Vervielfältigung oder Verbreitung, ist ohne vorherige schriftliche Zustimmung der Bayerischen Staatsbibliothek unzulässig und strafbar, soweit sich aus dem Urheberrechtsgesetz nichts anderes ergibt. Insbesondere ist eine Einspeicherung oder Verarbeitung in Datensystemen ohne Zustimmung der Bayerischen Staatsbibliothek unzulässig.

The Bayerische Staatsbibliothek (BSB) owns the copyright for all web documents, in particular for all images. Any further use of the web documents is subject to the approval of the Bayerische Staatsbibliothek and/or the author. External links to the offer of the BSB are expressly welcome. However, it is illegal to copy whole pages or complete articles or parts of articles without prior authorisation. Some individual materials may be copied for non-commercial educational purposes, provided that the authorship of the author(s) or of the Bayerische Staatsbibliothek is indicated unambiguously.

Unless provided otherwise by the copyright law, it is illegal and may be prosecuted as a punishable offence to use copyrighted articles and representations of the data stored on the servers of the Bayerische Staatsbibliothek, in particular by copying or disseminating them, without the prior written approval of the Bayerische Staatsbibliothek. It is in particular illegal to store or process any data in data systems without the approval of the Bayerische Staatsbibliothek.

4 Mus.pr. 91. 478

Sammlung deutscher Drucke
1450 bis 1912

Erworben mit Mitteln der
Volkswagen-Stiftung

SONATE

pour

Le Clavecin ou Piano-Forte

Composée

Par

IOSEPH HAYDN

Oeuvre 66.

a Vienne chez Artaria Comp.

f. 1.12x

352.

00038950

Bayerische
Staatsbibliothek
München

VW/91/204

00038950

Sonata

Allegro

Bayerische Staatsbibliothek München

3

p

p

p

f

p

f

p

f

00038950

p *fz* *fz* *fz* *f* *fz* *fz* *fz* *f* *fz* *fz* *fz* *f*

a Suo piacere

f

a tempo

fz

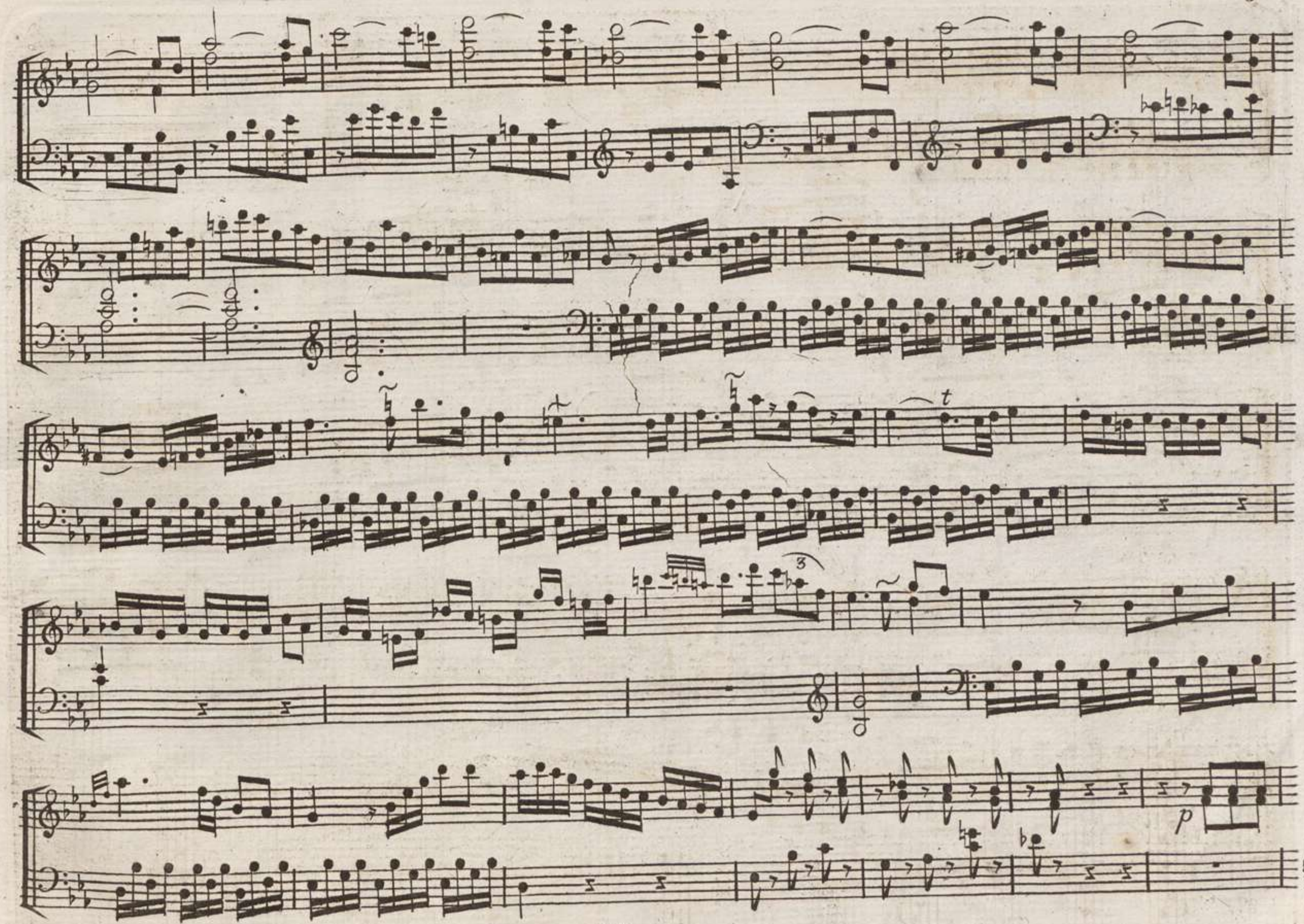
t
3
p

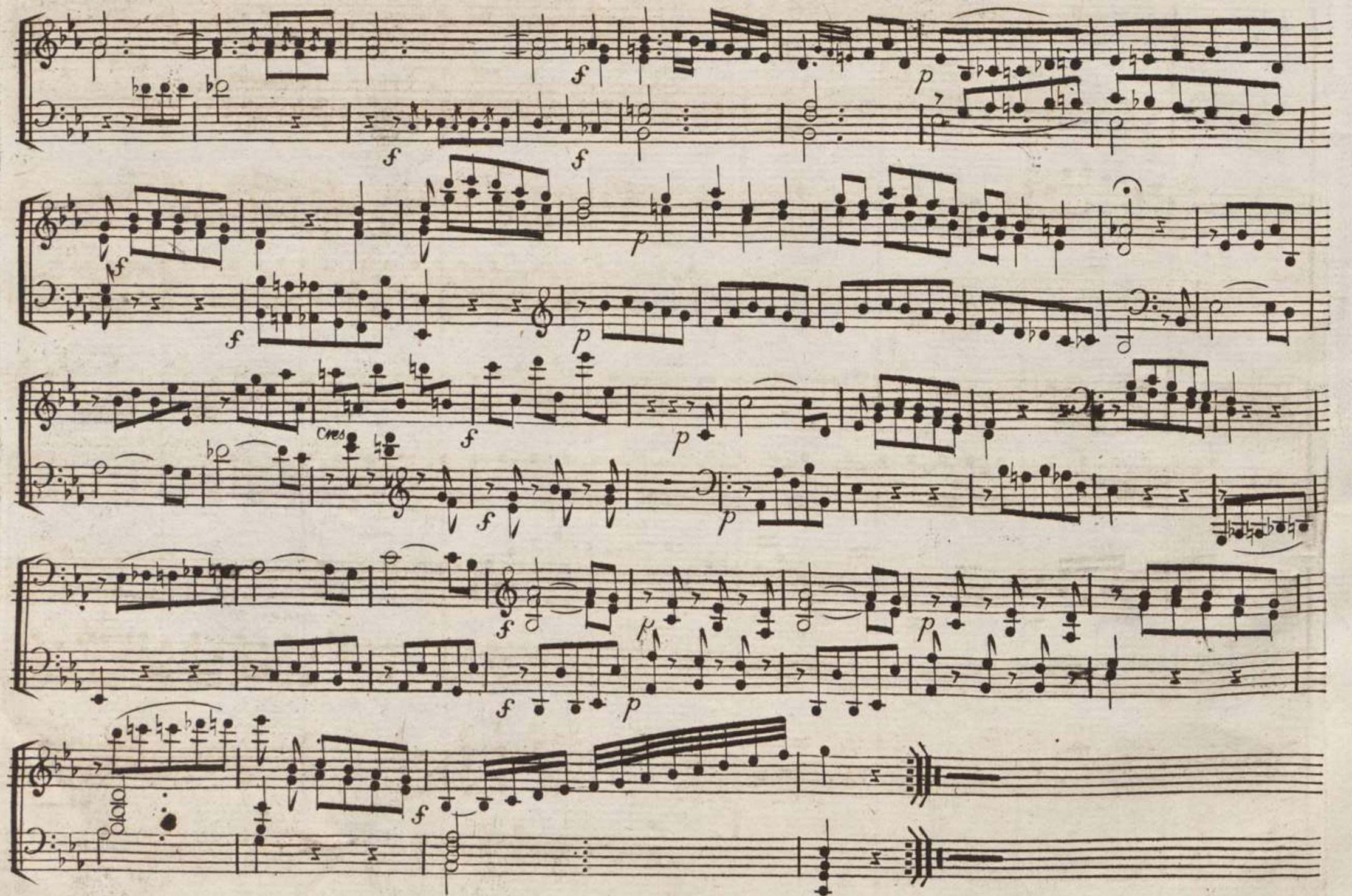
Cres

00038950

Adagio
Cantabile

fz

fz

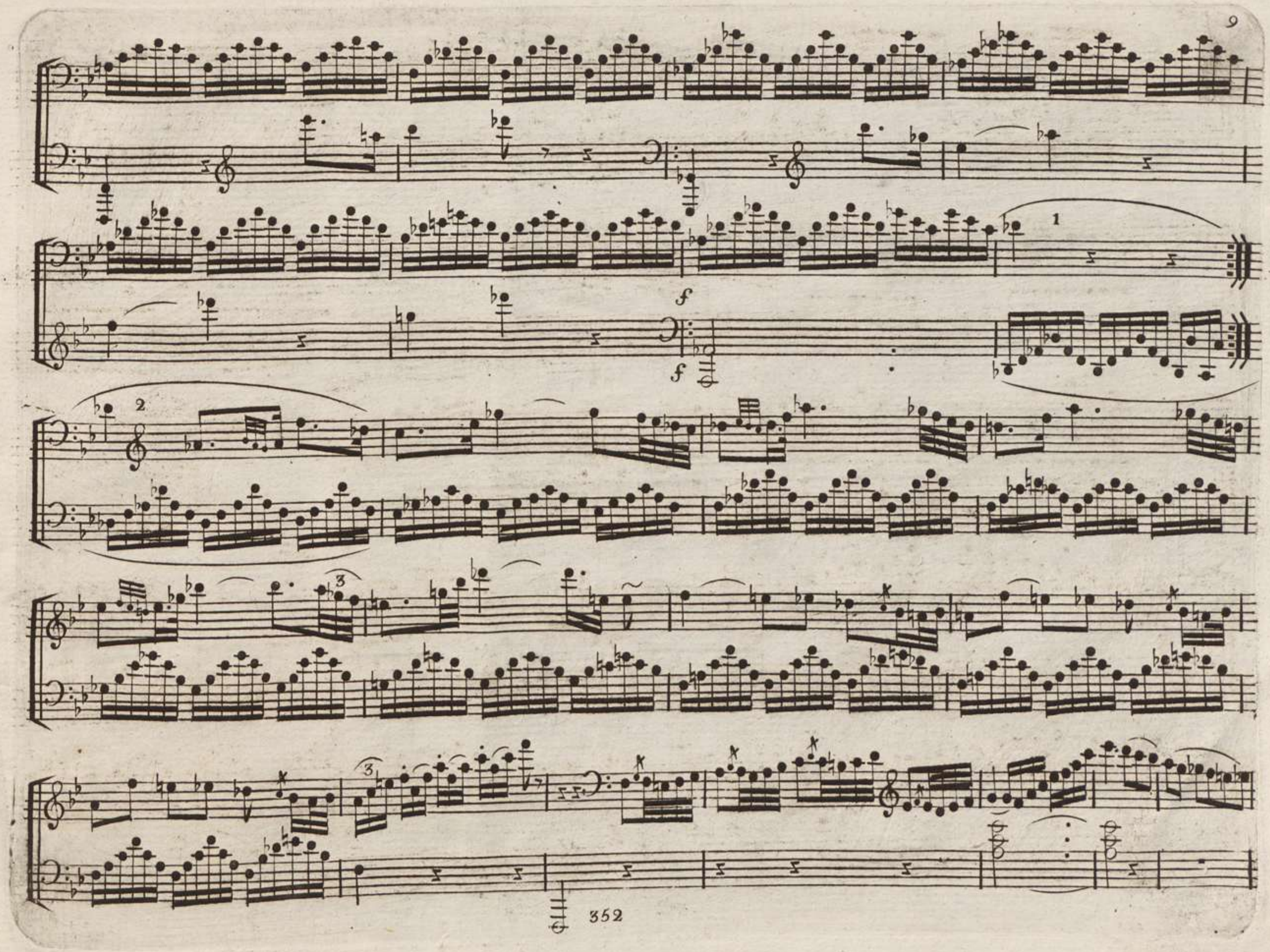
1
2
3
3
f
f

12

f

f

f

f

p

13

p

pp

Finale
Tempo di
Menuetto

p

1 2

p

fz

fz *fz*

p

p

Bayerische
Staatsbibliothek
München

00038950

00038956

00038950

2990
2 X pelo
amelada

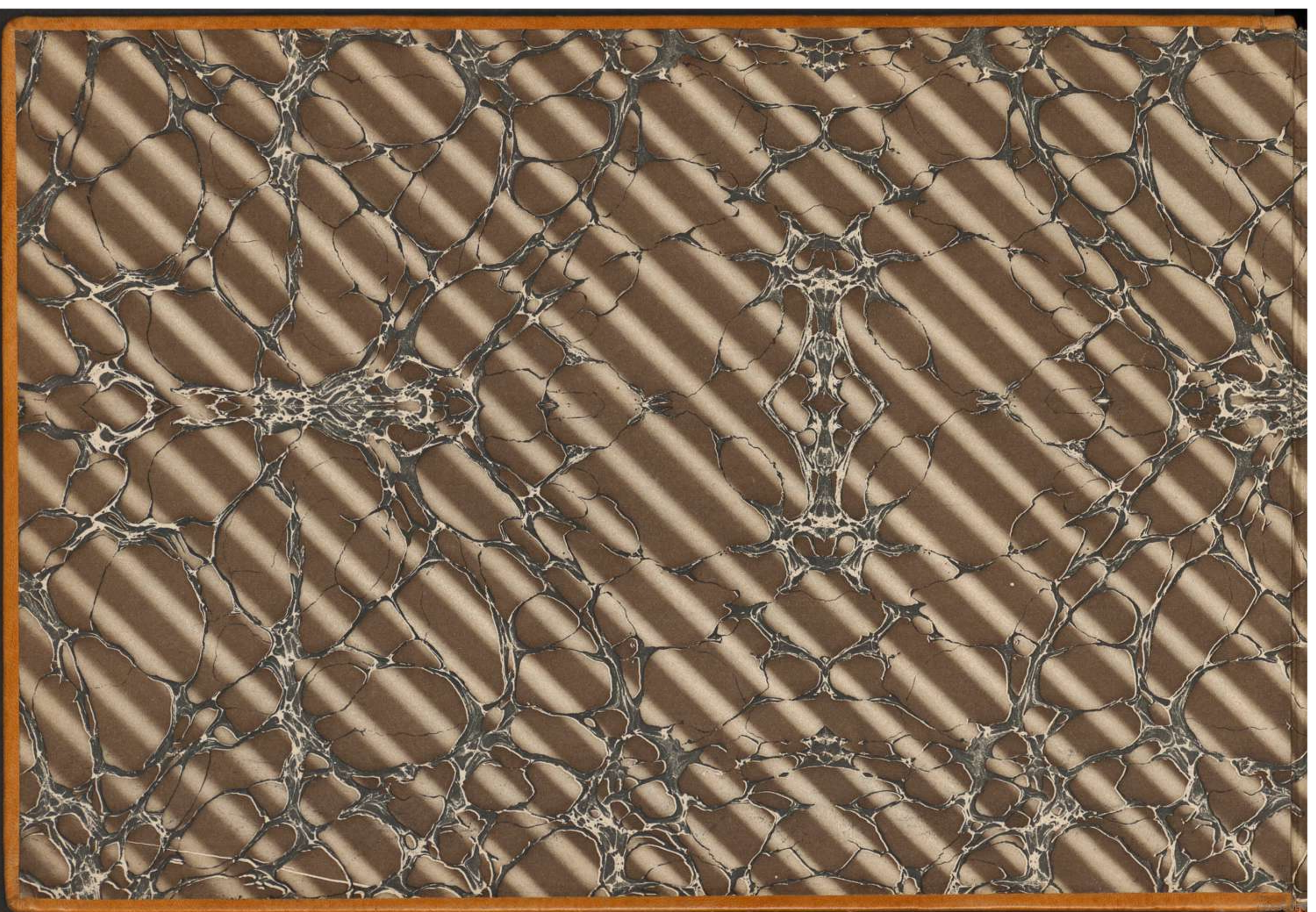

00038950

Bayerische Staatsbibliothek München